

**RELATÓRIO FOTOGRAFICO CONTRATO 063/2020**

**CONCEDENTE:**

**OBJETO:** CALÇAMENTO EM DIVERSAS RUAS DO MUNICÍPIO DE BORDA DA MATA

**CONVENIENTE:** PREFEITURA MUNICIPAL DE BORDA DA MATA - MG

**LOCAL:** TV. MARGINAL, BAIRRO SANTA CRUZ

**FOTOGRAFIAS COLORIDAS IDENTIFICANDO CLARAMENTE O LOCAL DE EXECUÇÃO DA REFORMA OU OBRA E DATA DE REGISTRO**

**FOTO 07**



**FOTO 08**

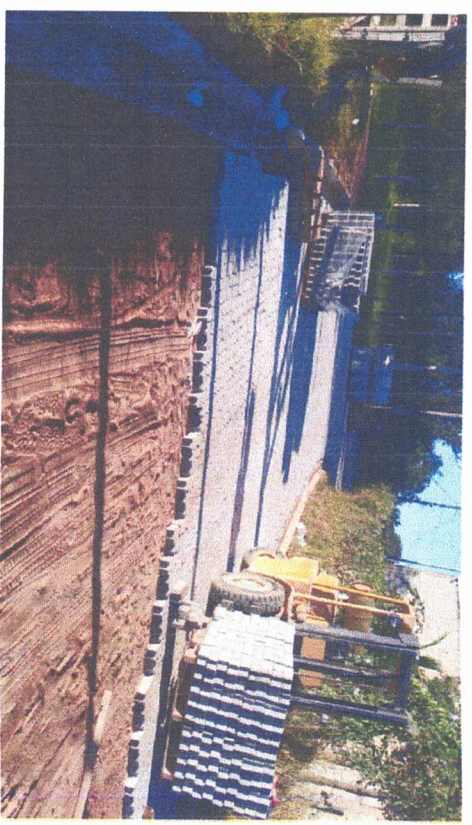

**Descrição:** Via de saída 2 a ser calçada, bairro Santa Cruz.  
**DATA:** 04/05/2021

**Descrição:** Detalhamento meio-fio e sarjeta, bairro Santa Cruz.  
**DATA:** 01/05/2021

**Guilherme Elias Duarte**  
 ENGENHEIRO CIVIL  
 CREA-MG: 233-392/D

**ASSINATURAS**

Guilherme Elias Duarte

CREA 233392/D

Data

Assinatura do Prefeito

Carrimbo de Identificação

Data

**José Álvaro Cobra**  
 Engenheiro Civil  
 CREA: 23239/D-MG  
 PREF. MUNIC. BORDA DA MATA

**RELATÓRIO FOTOGRAFICO CONTRATO 063/2020**

**CONCEDENTE:**

**OBJETO:** CALÇAMENTO EM DIVERSAS RUAS DO MUNICÍPIO DE BORDA DA MATA

**CONVENIENTE:** PREFEITURA MUNICIPAL DE BORDA DA MATA - MG

**LOCAL:** AV. ANTONIO MARQUES DA SILVA, BAIRRO SANTA CRUZ

**FOTOGRAFIAS COLORIDAS IDENTIFICANDO CLARAMENTE O LOCAL DE EXECUÇÃO DA REFORMA OU OBRA E DATA DE REGISTRO**

FOTO 01



FOTO 02

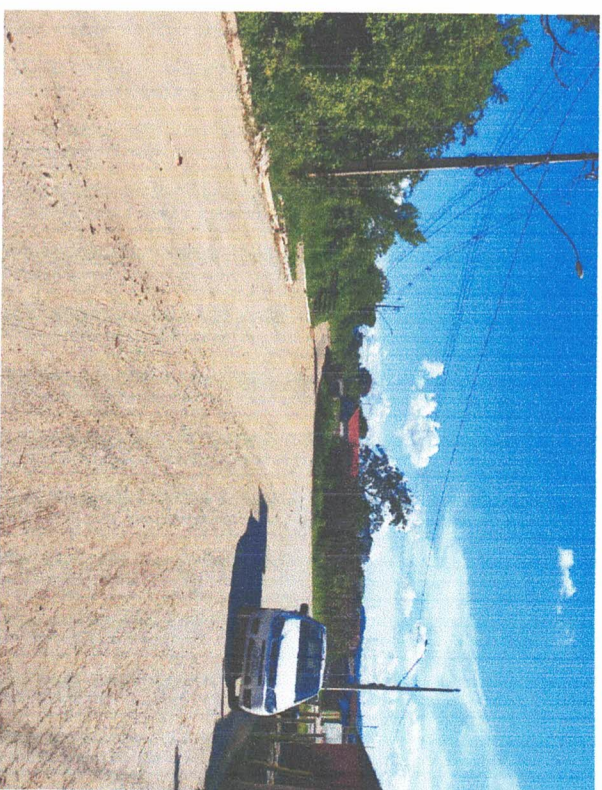

**Descrição:** Via de entrada calçada, Santa Cruz.  
**DATA:** 02/03/2021.

**Descrição:** Parte central da via calçada, bairro Santa Cruz.  
**DATA:** 02/03/2021.

*Guilherme Elias Duarte*  
ENGENHEIRO CIVIL

CREA-MG: 233.392/D

**ASSINATURAS**

*Guilherme Elias Duarte*  
Guilherme Elias Duarte

CREA 233392/D

\_\_\_\_/\_\_\_\_/\_\_\_\_  
Data

\_\_\_\_\_  
Assinatura do Prefeito

\_\_\_\_\_  
Carimbo de Identificação

\_\_\_\_/\_\_\_\_/\_\_\_\_  
Data

*José Alvaro Cobry*  
José Alvaro Cobry

Engenheiro Civil  
CREA: 23239/D-MG

PREF. MUNIC. BORDA DA MATA

**RELATÓRIO FOTOGRAFICO CONTRATO 063/2020**

**CONCEDENTE:**

**OBJETO:** CALÇAMENTO EM DIVERSAS RUAS DO MUNICÍPIO DE BORDA DA MATA

**CONVENIENTE:** PREFEITURA MUNICIPAL DE BORDA DA MATA - MG

**LOCAL:** BAIRRO BARRO AMARELO

**FOTOGRAFIAS COLORIDAS IDENTIFICANDO CLARAMENTE O LOCAL DE EXECUÇÃO DA REFORMA OU OBRA E DATA DE REGISTRO**

**FOTO 15**



**FOTO 16**



**Descrição:** Via de acesso calçada, bairro Barro Amarelo  
**DATA:** 02/03/2021.

**Descrição:** Via de acesso ao bairro Barro Amarelo sendo calçada.  
**DATA:** 02/03/2021.

**Guilherme Elias Duarte**  
 ENGENHEIRO CIVIL  
 CREA-MG: 233.392/D

**ASSINATURAS**

Assinatura do Engenheiro

CREA 233392/D

Data

Assinatura do Prefeito

Carimbo de Identificação da Obra  
 Engenheiro Civil  
 CREA: 23239/D-MG

Data

**RELATÓRIO FOTOGRAFICO CONTRATO 063/2020**

**CONCEDENTE:**

**OBJETO:** CALÇAMENTO EM DIVERSAS RUAS DO MUNICÍPIO DE BORDA DA MATA

**CONVENIENTE:** PREFEITURA MUNICIPAL DE BORDA DA MATA - MG

**LOCAL:** TV. MARGINAL, BAIRRO SANTA CRUZ

**FOTOGRAFIAS COLORIDAS IDENTIFICANDO CLARAMENTE O LOCAL DE EXECUÇÃO DA REFORMA OU OBRA E DATA DE REGISTRO**

FOTO 03



FOTO 04



**Descrição:** Outro ângulo da parte central da via calçada, bairro Santa Cruz,  
**DATA:** 02/03/2020.

**Descrição:** Via de saída 1 calçada, bairro Santa Cruz.  
**DATA:** 02/03/2021.

**Guilherme Elias Duarte**  
ENGENHEIRO CIVIL  
CREA-MG: 233.392/D

**ASSINATURAS**

Guilherme Elias Duarte

CREA 233392/D

Data

Assinatura do Prefeito

Carimbo de Identificação

Data

**José Alvaro Cobra**  
Engenheiro Civil  
CREA 23239/D-MG

**CONSTRUTORA CARVALHO E DUARTE LTDA.**

CNPJ: 32.091.094/0001-48

RUA ANTÔNIO FLORENCIO NOGUEIRA, 225 – CENTRO - CAREAÇU - MG

CEP: 37582-000

e-mail: construtoracarvalhoduarte@gmail.com

**RELATÓRIO FOTOGRAFICO CONTRATO 063/2020**

**CONCEDENTE:**

**OBJETO:** CALÇAMENTO EM DIVERSAS RUAS DO MUNICÍPIO DE BORDA DA MATA

**CONVENIENTE:** PREFEITURA MUNICIPAL DE BORDA DA MATA - MG

**LOCAL:** TV. MARGINAL, BAIRRO SANTA CRUZ

**FOTOGRAFIAS COLORIDAS IDENTIFICANDO CLARAMENTE O LOCAL DE EXECUÇÃO DA REFORMA OU OBRA E DATA DE REGISTRO**

**FOTO 05**



**FOTO 06**



**Descrição:** Outro ângulo da via de saída 1 calçada, bairro Santa Cruz.  
**DATA:** 02/03/2021.

**Descrição:** parte final da via de saída 1 calçada, bairro Santa Cruz.  
**DATA:** 02/03/2021

**Guilherme Elias Duarte**

ENGENHEIRO CIVIL

CREA: 33.399/D

Data

**ASSINATURAS**

Assinatura do Prefeito

**Carimbo de Identificação**

Data

**José Alberto Cobra**

Engenheiro CIVIL

CREA: 23239/D-MG

PREF. MUNIC. BORDA DA MATA

Guilherme Elias Duarte

CREA: 33.399/D

Data

Assinatura do Prefeito

**Carimbo de Identificação**

Data

**José Alberto Cobra**

Engenheiro CIVIL

CREA: 23239/D-MG

PREF. MUNIC. BORDA DA MATA

**RELATÓRIO FOTOGRAFICO CONTRATO 063/2020**

**CONCEDENTE:**

**OBJETO:** CALÇAMENTO EM DIVERSAS RUAS DO MUNICÍPIO DE BORDA DA MATA

**CONVENIENTE:** PREFEITURA MUNICIPAL DE BORDA DA MATA - MG  
**LOCAL:** TV. MARGINAL, BAIRRO SANTA CRUZ

**FOTOGRAFIAS COLORIDAS IDENTIFICANDO CLARAMENTE O LOCAL DE EXECUÇÃO DA REFORMA OU OBRA E DATA DE REGISTRO**

**FOTO 07**

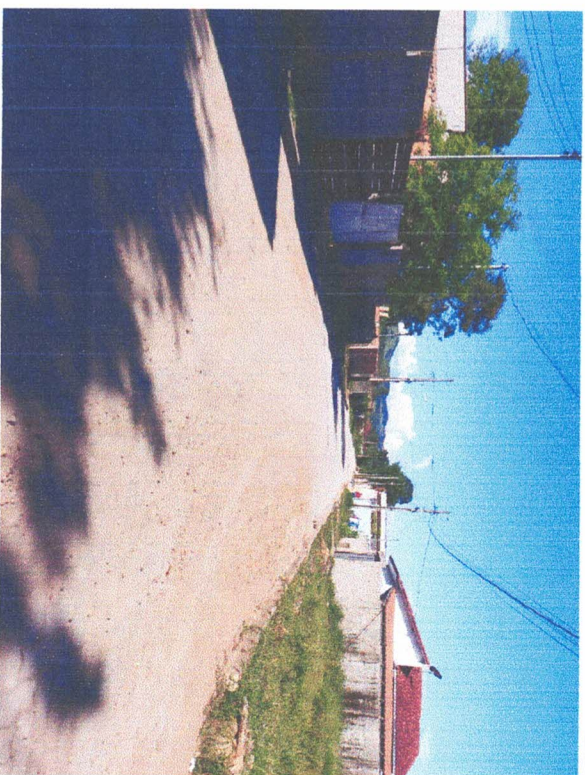

**FOTO 08**



**Descrição:** Via de saída 2 a ser calçada, bairro Santa Cruz.  
**DATA:** 26/02/2021

**Descrição:** Detalhamento meio-fio e sarjeta, bairro Santa Cruz.  
**DATA:** 02/03/2021

**ASSINATURAS**

  
**Guilherme Elias Duarte**  
 ENGENHEIRO CIVIL  
 CREA-MG: 233.392/D  
 CREA 233392/D

\_\_\_\_/\_\_\_\_/\_\_\_\_  
 Data

Assinatura do Prefeito

\_\_\_\_/\_\_\_\_/\_\_\_\_  
 Carimbo de Identificação  
 Data

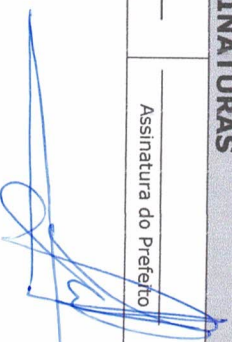
  
**José Alvaro Cobra**  
 Engenheiro Civil  
 CREA: 23235/D-MG  
 PREF. MUNIC. BORDA DA MATA